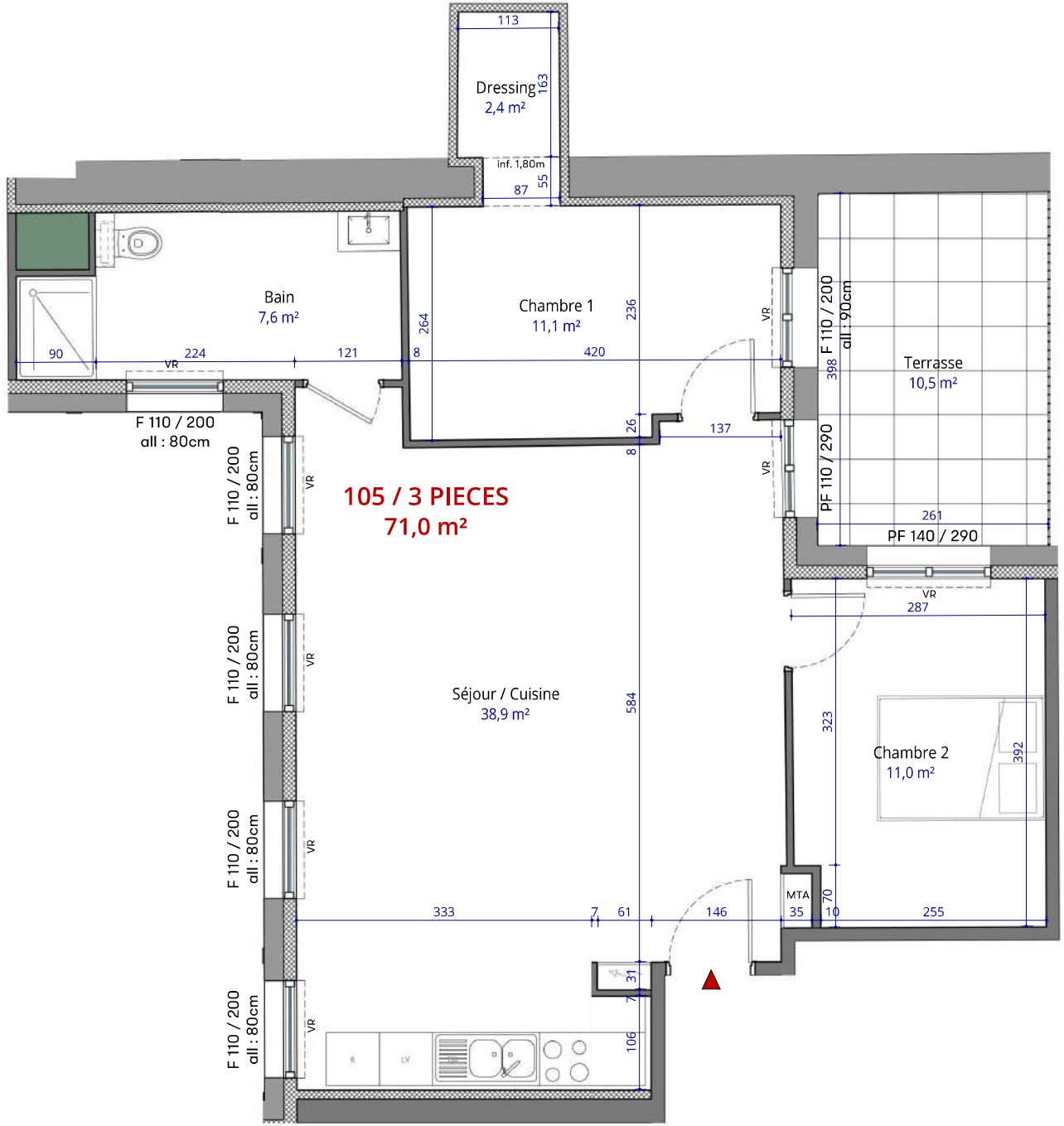

La disposition des équipements et les surfaces sont données à titre indicatif. La société se réserve la possibilité d'apporter des modifcations dues à des impératifs d'ordre technique ou administratif.

Les Houblons de Saint-Jean
L'art de vivre au cœur de Nancy

Etage 1

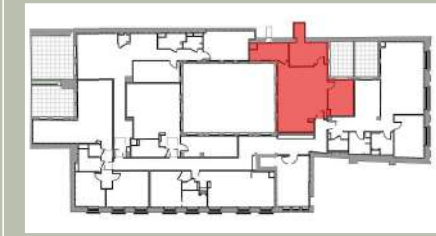

LOGEMENT N° 105	T3

Séjour / Cuisine	38,9 m²
Chambre 1	11,1 m²
Chambre 2	11,0 m²
Bain	7,6 m²
Dressing	2,4 m²

Total habitable	**71,0 m²**
Terrasse	10,5 m²
	10,5 m²

SAS LMFI
4 rue Albert Einstein
ZAC Saint-Jacques II
54320 MAXEVILLE

Date : 24 août 2026